

PowerPointスライドショーの録画から音声を録音ください。

The main slide content is a website for the 64th Annual Meeting of the Ergonomics Society of Japan. The text on the slide includes:

- 第64回日本産業・労働・交通眼科学会
The 64th Annual Meeting of Ergonomics Society of Japan
- HOME ご挨拶 概要 プログラム 参加登録 演題登録 企業の皆様へ GALLERY WEB会場 CONTACT リンク
- 会期：現地会場&LIVE配信 2022年12月10日(土)
オンデマンド配信 2022年12月24日(土)～2023年1月24日(火)
- 会場：北里大学相模原キャンパス、WEBバーチャル会場
- 会長：川守田 拓志 (北里大学医療衛生学部視覚機能療法学)

At the bottom of the slide, there is a logo for 'WA Work Realization' and the slogan '仕事の実現' (Realization of Work).

記録の開始をクリックして録音してください。

マイク・カメラを確認できます

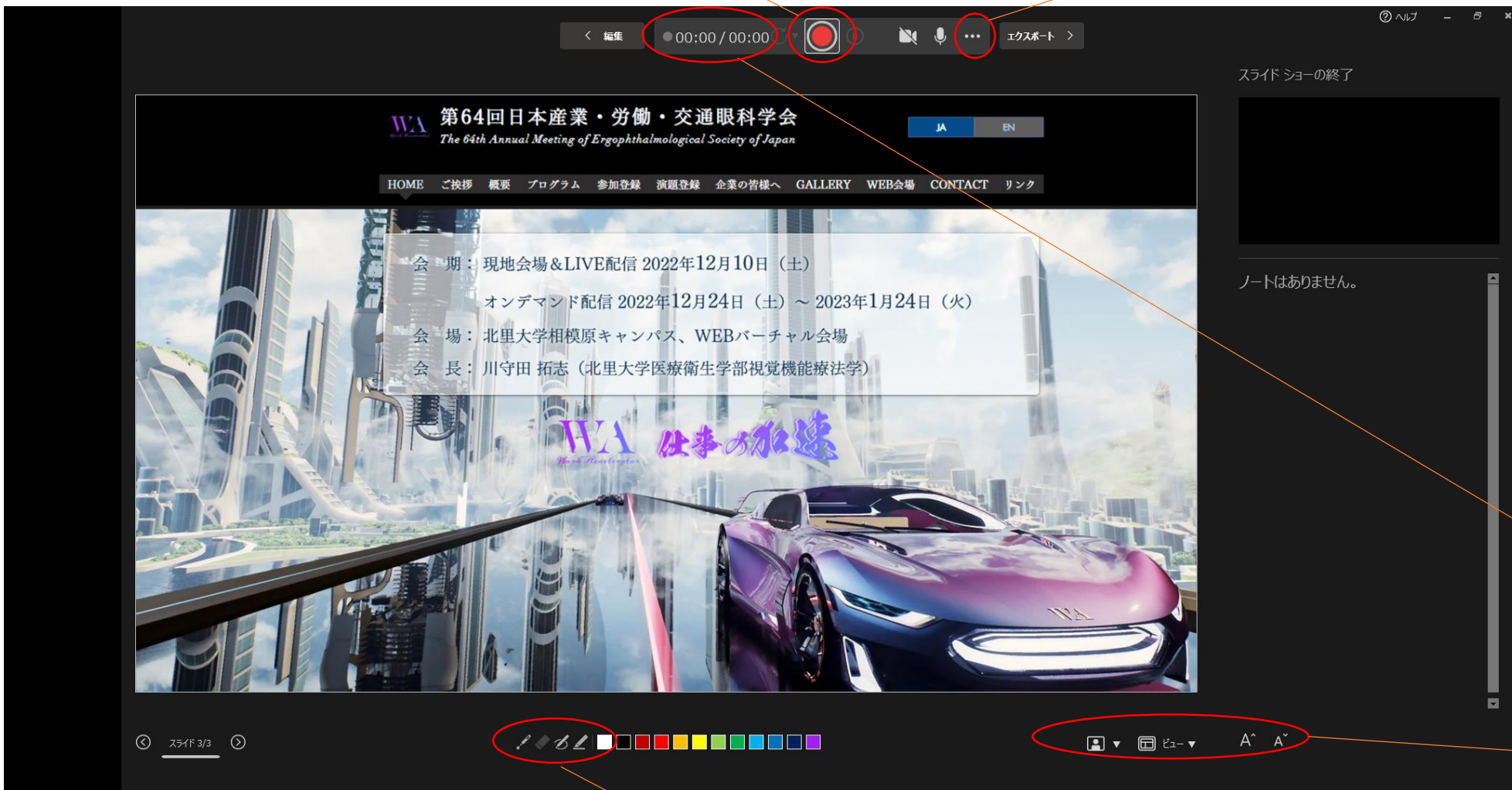

マイク

マイク (MPM-4000U) >

カメラ

c922 Pro Stream Webcam >

録音をクリア

現在のスライド

すべてのスライド

録画時間を確認できます

ノート文字サイズやビューの切替ができます

ポインターやホワイトボードのように記載できます

完成したらエクスポートしてください。

エクスポートできます

編集 00:00 / 00:00 エクスポート

JA EN

HOME ご挨拶 概要 プログラム 参加登録 演題登録 企業の皆様へ GALLERY WEB会場 CONTACT リンク

会期：現地会場&LIVE配信 2022年12月10日（土）
オンデマンド配信 2022年12月24日（土）～ 2023年1月24日（火）
会場：北里大学相模原キャンパス、WEBバーチャル会場
会長：川守田 拓志（北里大学医療衛生学部視覚機能療法学）

WA 仕事の本質

スライドショーの終了

ノートはありません。

スライド 3/3

ビュー

完成したらエクスポートをクリックしてください。

エクスポートできます

編集 00:00 / 00:00 エクスポート

ヘルプ

スライドショーの終了

ノートはありません。

HOME ご挨拶 概要 プログラム 参加登録 演題登録 企業の皆様へ GALLERY WEB会場 CONTACT リンク

WA 第64回日本産業・労働・交通眼科学会
The 64th Annual Meeting of Ergophthalmological Society of Japan

JA EN

会期：現地会場&LIVE配信 2022年12月10日（土）
オンデマンド配信 2022年12月24日（土）～2023年1月24日（火）

会場：北里大学相模原キャンパス、WEBバーチャル会場

会長：川守田 拓志（北里大学医療衛生学部視覚機能療法学）

WA 仕事のが速

スライド 3/3

ビュー

ビデオのエクスポートをクリックしてください。フルHDかHDに対応しています。

At the bottom, there is a file name field containing 'プレゼンテーション' and a file type dropdown set to '.mp4'. A red circle highlights the '参照' button next to the file type. Below this, there are two buttons: 'ビデオのエクスポート' (highlighted with a red circle) and 'エクスポートのカスタマイズ'. A yellow arrow points from the '参照' button to the text at the bottom right.

保存先を指定してください。

ファイルのエクスポートからも作成いただけます。記録されたタイミ
ングとナレーションを使用すると録音した長さでエクスポートされます。

ングとナレーションを使用する' with the sub-option 'タイミ
ングが設定されていないスライドでは既定の長さが使われます (以下をご覧ください)。このオプションは、インクとレーザー ポインター...'. Below these dropdowns, there is a field for '各スライドの所要時間 (秒):' set to '05.00'. At the bottom of the main content area, there is a 'ビデオの作成' button. In the bottom right corner of the application window, there is a file format dropdown set to '.mp4' and a '参照' (Reference) button.

プレゼンテーション2 - PowerPoint KAWAMORITA Takushi

エクスポート

- Adobe PDF を作成
- PDF/XPS ドキュメントの作成
- ビデオの作成
- アニメーション GIF の作成
- プレゼンテーション パック
- 配布資料の作成
- ファイルの種類の変更
- いきなりPDFでPDF作成

ビデオの作成

プレゼンテーションを他のユーザーと共有できるビデオとしてエクスポートします

- 記録されたすべてのタイミ
ング、ナレーション、インク ストローク、レーザー ポインターの動きが組み込まれます
- アニメーション、画面切り替え、およびメディアも保存されます

詳細情報

フル HD (1080 p)
最大ファイル サイズおよび完全高画質 (1920 x 1080)

記録されたタイミ
ングとナレーションを使用する
タイミ
ングが設定されていないスライドでは既定の長さが使われます (以下をご覧ください)。このオプションは、インクとレーザー ポインター...

各スライドの所要時間 (秒): 05.00

ビデオの作成

.mp4 参照